ソリューションの詳細は roxtec.com をご覧ください
https://www.roxtec.com/linktransit/ja-jp/solution/18549

Roxtec GH EMC 貫通部ソリューション

平坦な構造にボルト固定する、EMC用貫通

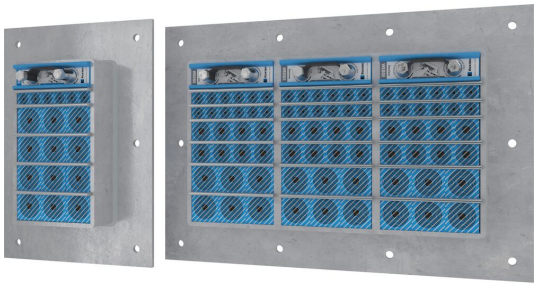

Roxtec GH EMC
は、電磁両立性を確保できるケーブル・パイプ貫通部ソリューションです。
角型の鋼製フレームは、鋼またはサンドイッチ壁/
床にボルト固定します。高い密度で多くの配線や配管を収めることができます。
電磁遮蔽に適した Roxtec ES モジュールと、伝導妨害を防ぐ PE
モジュールから選ぶことができます。
どちらのタイプのモジュールも、様々な外径のケーブルやパイプに対応可能です。
この貫通部フレームを、GE 拡張フレーム (亜鉛メッキ加工鋼製)
と合わせて使用することで、厚い壁の開口部にも対応できます。 Roxtec EC
検査スティックを使用すると、Roxtec BG™ または ES
で施工した配線貫通部の電気的性能を計測できます。

- 防鼠
- メンテナンスと検査が容易
- 予備スペースの確保

製品特性

耐火　IP/UL NEMA　EMI 対

設置構造

キャビネット & エンクロージ　金属

取り付けタイプ

ボルト締め

規格と認証証明書

火災

- EN 13501 に基づく試験で E/EI 等級

密性

- IP 66/67, IP 68

サポート

- 電磁シールド
- 等電位化

フレーム寸法

mm/kg

以下のフレームは一部です。 フレームと構成品の全ラインナップについては、roxtec.com をご覧ください。

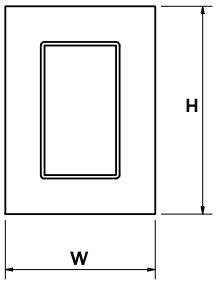

タイトル	フレームの開口部	パッキンスペース	外径 WxHxD	開口部寸法 w x h	重量	部品番号
GH 6x1 GALV	1	120 x 180	252.5 x 350 x 60	148(+5/-5) x 245(+5/-5)	4.4	5GH0000007882
GH 6x2 GALV	2	120 x 180	383 x 350 x 60	278(+5/-5) x 245(+5/-5)	7.5	5GH0000007828
GH 6x3 GALV	3	120 x 180	513.5 x 350 x 60	409(+5/-5) x 245(+5/-5)	10.4	5GH0000008108
GH 6x1 AISI316	1	120 x 180	252.5 x 350 x 60	148(+5/-5) x 245(+5/-5)	4.9	5GH0000008261
GH 6x2 AISI316	2	120 x 180	383 x 350 x 60	278(+5/-5) x 245(+5/-5)	7.3	5GH0000008179
GH 6x3 AISI316	3	120 x 180	513.5 x 350 x 60	409(+5/-5) x 245(+5/-5)	10.1	5GH0000009292

ソリューションの詳細は roxtec.com をご覧ください
https://www.roxtec.com/linktransit/ja-jp/solution/18549

シーリングコンポーネントのデータ

シーリングコンポーネント

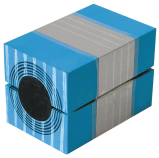

Multidiame ter™ 付き RM

潤滑剤

ウェッジおよびウェッ

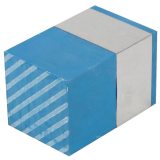

RM ES ソリッド
コンペンセーション

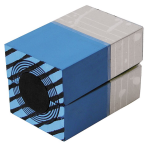

Multidiame ter™ 付き RM

付属品

付属品 ES および

ホルダー・ツール

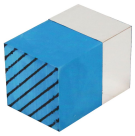

RM PE ソリッド
コンペンセーション

ウェッジおよびウェッ

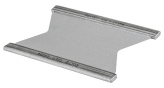

ステイプレート

ES シーリングキッ

詳細情報については、roxtec.com をご覧ください。

The product information provided by Roxtec does not release the purchaser of the Roxtec system, or part thereof, from the obligation to independently determine the suitability of the products for the intended process, installation and/or use.
Roxtec gives no guarantee for the Roxtec system or any part thereof and assumes no liability for any loss or damage whatsoever, whether direct, indirect, consequential, loss of profit or otherwise, occurred or caused by the Roxtec systems or installations containing components not manufactured by an authorized manufacturer and/or occurred or caused by the use of the Roxtec system in a manner or for an application other than for which the Roxtec system was designed or intended.
Roxtec expressly excludes any implied warranties of merchantability and fitness for a particular purpose and all other express or implied representations and warranties provided by statute or common law. User determines suitability of the Roxtec system for intended use and assumes all risk and liability in connection therewith. In no event shall Roxtec be liable for indirect, consequential, punitive, special, exemplary or incidental damages or losses.
The Roxtec products are offered and sold in accordance with the conditions of the Roxtec General Terms of Sales. The latest version of the Roxtec General Terms of Sales can be downloaded from https://www.roxtec.com/en/about-us/about-roxtec/general-terms-of-sales/
We reserve the right to make changes to the product and technical information without further notice. Any errors in print or entry are no claims for indemnity. The content of this publication is the property of Roxtec International AB and is protected by copyright.
This document was generated on: 2024-04-27